

**LICEO STATALE GALILEO GALILEI**

**Piedimonte Matese**

**INDICAZIONI OPERATIVE PER IL  
CONTENIMENTO DEL COVID-19 NELLE  
ATTIVITA' INERENTI IL PROGETTO  
SCUOLA VIVA**

**5-12 settembre 2020**

# **INDICAZIONI DA SEGUIRE PER L'ACCESSO ALLA SCUOLA E RELATIVA PERMANENZA NELLE AULE PER ALUNNI E DOCENTI AI FINI DEL CONTENIMENTO DELLA DIFFUSIONE DEL COVID 19**

## **NELLE ATTIVITA' DEL PROGETTO SCUOLA VIVA**

### **L'INGRESSO E' CONSENTITO SOLO SE SONO RISPETTATE LE SEGUENTI CONDIZIONI**

- ASSENZA DI SINTOMATOLOGIA RESPIRATORIA O DI TEMPERATURA CORPOREA SUPERIORE A 37,5° C
- NON ESSERE STATO IN QUARANTENA O A CONTATTO CON PERSONE POSITIVE O ISOLAMENTO DOMICILIARE NEGLI ULTIMI 14 GIORNI
- NEL CASO DI PERSONE CHE HANNO CONTRATTO IL VIRUS SARA' PERMESSO L'ACCESSO ALLA SCUOLA SOLO DOPO CHE I TAMPONI ESEGUITI DARANNO DUE NEGATIVITA' CONSECUTIVE
- SEGUIRE SEMPRE I PERCORSI INDICATI NELLE PLANIMETRIE O DALLA SEGNALETICA
- EFFETTUARE IL TRIAGE SE RICHIESTO

### **COMPORAMENTO DA TENERE ALL'INTERNO DELL'EDIFICIO SCOLASTICO**

- RISPETTARE SEMPRE IL PROPRIO PERCORSO E NON USARE ALTRI PERCORSI
- RISPETTARE SEMPRE IL DISTANZIAMENTO MINIMO RICHIESTO SIA ALL'ENTRATA CHE ALL'INTERNO DEGLI AMBIENTI SCOLASTICI
- USARE SEMPRE LA MASCHERINA QUANDO NON E' POSSIBILE MANTENERE LA DISTANZA MINIMA E IN OGNI CASO SEMPRE SIA ALL'ENTRATA CHE ALL'USCITA CHE NEI VARI SPOSTAMENTI ALL'INTERNO DELL'EDIFICIO SCOLASTICO
- EVITARE CATEGORICAMENTE LO SCAMBIO DI CANCELLERIA ,BOTTIGLIE DI ACQUA ECC.
- LIMITARE IL PIU' POSSIBILE GLI SPOSTAMENTI INTERNI QUANDO NON NECESSARI
- IN OGNI CLASSE CONSENTIRE L'ACCESSO AI SERVIZI IGIENICI SOLO AD UN ALUNNO PER VOLTA
- SANIFICARE SPESSO LE MANI E IN PARTICOLARE SE SI TOCCANO OGGETTI DI USO COMUNE
- IN CASO DI ASCENSORI E' CONSENTITO L'USO DI UNA SOLA PERSONA ALLA VOLTA
- AEREARE SPESSO I LOCALI
- NEL CASO CHE UNA PERSONA ALL'INTERNO DELLA SCUOLA SVILUPPI SINTOMI SOSPETTI SI PROCEDERA' AL SUO ISOLAMENTO IN UNA STANZA APPOSITAMENTE PREDISPOSTA E SI PROVVEDERA' A SEGUIRE LE PROCEDURE IDONEE

**ALL'INTERNO DELLE AULE SARA' SEMPRE RESPONSABILITA' DEL DOCENTE FAR RISPETTARE LE REGOLE DI DISTANZIAMENTO ,L'USO DELLA MASCHERINA ECC.**

**N.B. : IN CASO DI EMERGENZA SEGUIRE IL PIANO DI EMERGENZA VIGENTE SENZA TENERE CONTO DEI PERCORSI COVID**

**Il RSPP**

DESTINAZIONE AULE SCUOLA VIVA

DATA	CLASSE	MODULO	AULA n°	ORA	TUTOR
05/09/2020	V DS	MARKETING PRODOTTI LOCALI	209-210	8:30- 11:30	Antonucci E.
07/09/2020	V AL	STAND FOR ETHICS	214-224	8:30- 11:30	GALLO O.
07/09/2020	IV DS	GESTIONE DEI PROCESSI NELLA COLTIVAZIONE DELLA SPIRULINA	207-208	9:00-12:00	Caprarelli A.
07/09/2020	III CS	BIOTECH ON LINE	209-210	9:00-12:00	Pucino F.
07/09/2020	V DS	MARKETING PRODOTTI LOCALI	209-210	14:30-17:30	Antonucci E.
07/09/2020	IV AL	RISCIOPERTA DELLA CIPOLLA ROSSA DI ALIFE	205-206	08:00-14:00	NERONE M.
08/09/2020	III CS	BIOTECH ON LINE	209-210	9:00-12:00	Pucino F.
08/09/2020	Classi biennio	LU PRIMU SULCU NUN E' MAI SULCU	209-210	14:30-17:30	Civitillo R.
08/09/2020	IV DS	GESTIONE DEI PROCESSI NELLA COLTIVAZIONE DELLA SPIRULINA	207-208	8:00-14:00	Caprarelli A.
08/09/2020	IV AL	RISCIOPERTA DELLA CIPOLLA ROSSA DI ALIFE	205-206	08:00-14:00	NERONE M.
08/09/2020	V AL	STAND FOR ETHICS	214-224	8:00- 14:00	GALLO O.
09/09/2020	III CS	BIOTECH ON LINE	209-210	9:00-12:00	Pucino F.
09/09/2020	Classi biennio	LU PRIMU SULCU NUN E' MAI SULCU	209-210	14:30-17:30	Civitillo R.
10/09/2020	III CS	BIOTECH ON LINE	209-210	9:00-12:00	Pucino F.
10/09/2020	Classi biennio	LU PRIMU SULCU NUN E' MAI SULCU	207-208	14:30-17:30	Civitillo R.
10/09/2020	V DS	MARKETING PRODOTTI LOCALI	209-210	14:30-17:30	Antonucci E.
11/09/2020	V AL	STAND FOR ETHICS	214-224	8:00- 14:00	GALLO O.
11/09/2020	IV CS	LA TRADIZIONE ETNOBOTANICA NELL'AREA MATESINA	207-208	08:00-14:00	Leone A.N.S.
12/09/2020	V DS	MARKETING PRODOTTI LOCALI	209-210	8:30- 11:30	Antonucci E.

L'INGRESSO E L'USCITA DALLE AULE ASSEGNATE AL PROGETTO SCUOLA VIVA ( AULE n.205-206-207-208-209-209-2010-214-224) AVVERRÀ TRAMITE LA SCALA DI EMERGENZA ANTERIORE ;ALL' ARRIVO AL PIANO E' PRESENTE IL PUNTO DI SANIFICAZIONE.

Si allega stralcio della pianta con indicato il percorso.



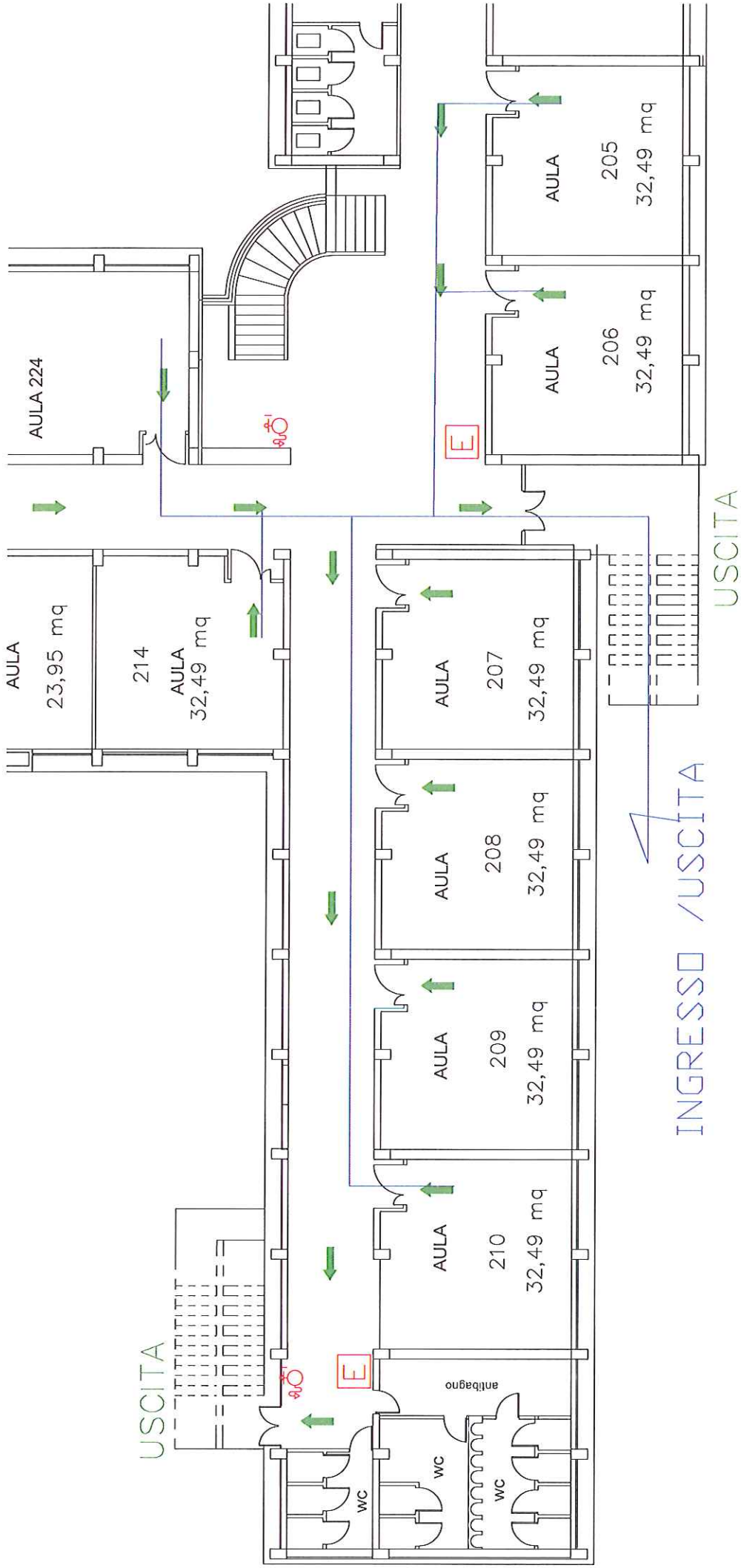

PERCORSO COVID